GLAVA - G-11

Armatura pilotne glave
Število: 5 kom

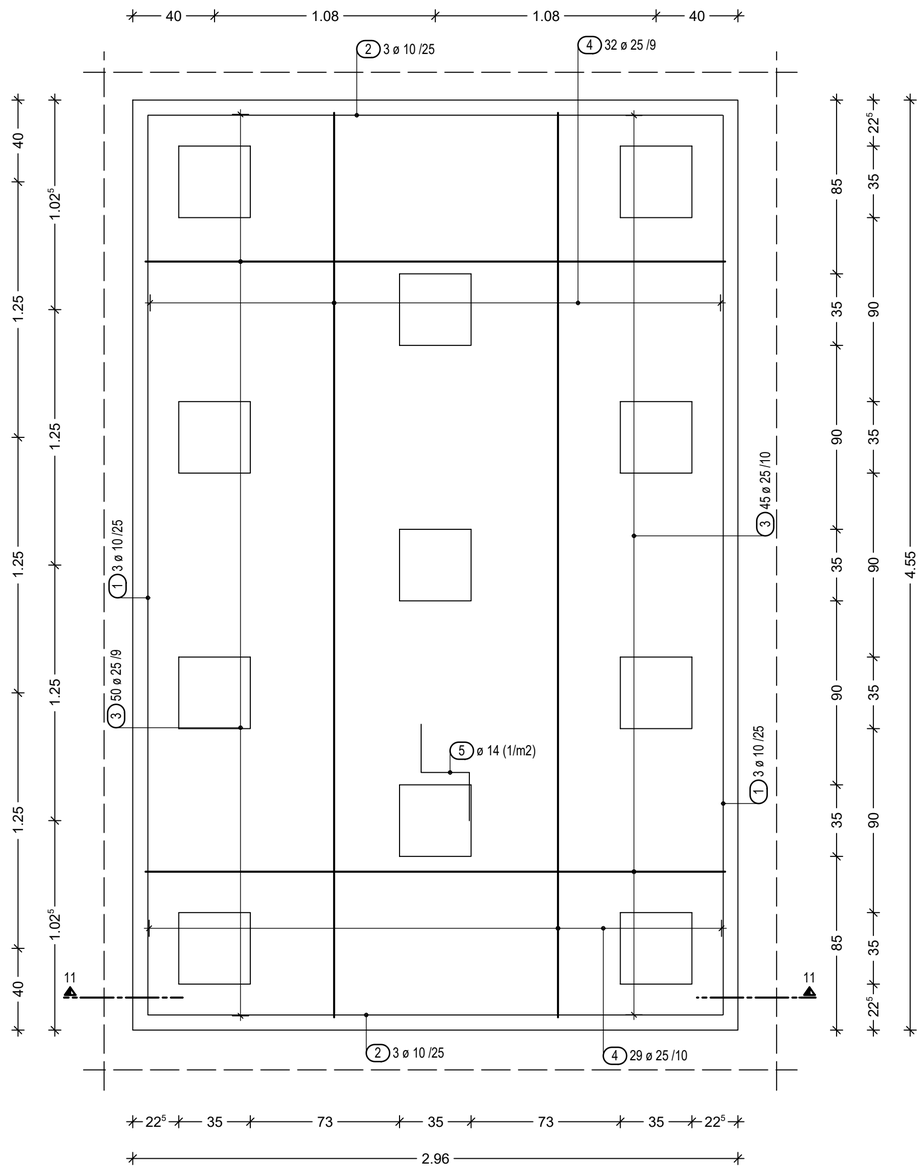

DISTANČNIKI
položiti 1/m2

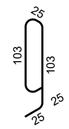

5 70 ø 14 L=280cm

DETAJL TEMELJNE GLAVE

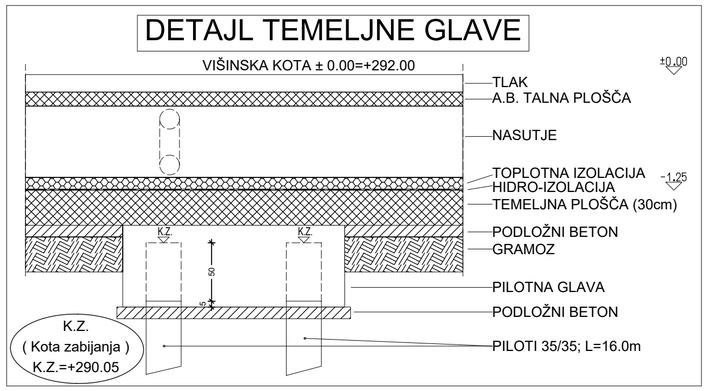

ARMATURNI NAČRT
PILOTNE GLAVE
G-11

M 1:20

Beton:
- C30/37, c=5,0cm (c=4,0cm)

Armatura:
- BST 500 S
- B 500 B

POZOR!! Glej tudi ostale načrte pilotov, temeljnih plošč, opažne načrte pilotnih glav in ostale načrte!!!

POZOR!! DOKONČNE POZICIJE ODPRTIN USKLADI IZVAJALEC GRADBENIH DEL Z IZVAJALCEM INSTALACIJ UPOŠTEVAJOČ TEHNOLOGIJO IN OPREMO.
VSE DIMENZIJE IN KOTE USKLADITI Z ARHITEKTURO!!!

Prerez 11 - 11

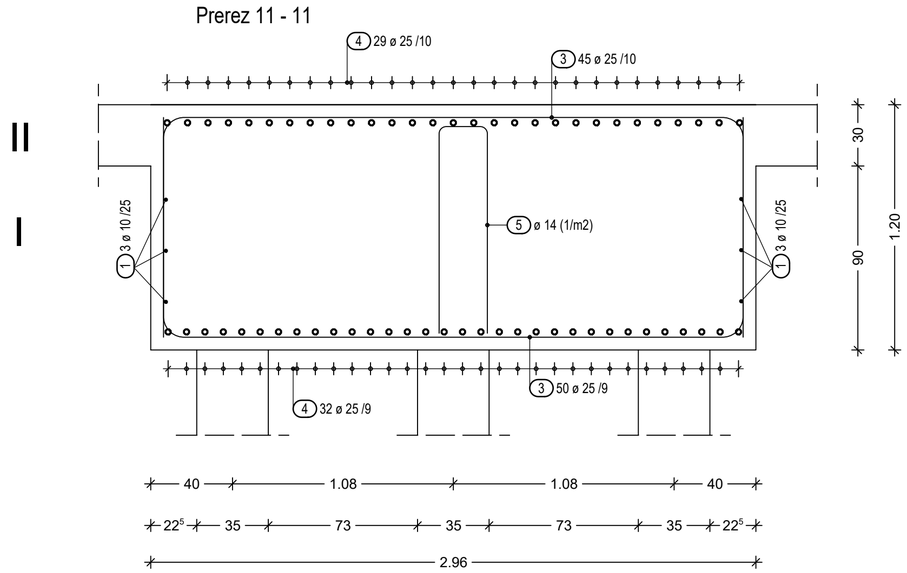

Seznam palic - oblika krivljenja

Poz.	Kosov	Fi [mm]	Posam. dolžina [m]	Kotirana oblika krivljenja (ni v merilu)	Skupna dolžina [m]	Teža [kg]
1	30	10	4.41	441	132.30	85.86
2	30	10	2.82	282	84.60	54.91
3	475	25	5.06	286; 110	2403.50	9496.23
4	305	25	6.65	110; 445	2028.25	8013.62
5	70	14	2.80	25; 103; 103; 25; 25	196.00	245.39

Skupna teža [kg] : 17896.01

teža do Ø12 140.77

teža nad Ø12 17755.24

KONSTAT BIRO
PROJEKTIRANJE in INŽENIRING d.o.o.
Vurnikova 2, 1000 Ljubljana, Slovenija
ident.st. 0429

Številka projekta:	13/18	
Investitor:	Univerza v Ljubljani, Kongresni trg 12, 1000 Ljubljan	
Objekt:	Stavbe za izobraževanje in znanstvenoraziskovalno delo Veterinarska fakulteta	
Načrt:	ARMATURNI NAČRT PILOTNE GLAVE G-11	
Projekt:	PZI	
Vodja projekta:	Miloš JEFTIČ, univ.dipl.inž.arh.	A-1237
Pooblaščeni inženir:	Edvard ŠTOK, univ.dipl.inž.grad.	G-0145
Sodelavci:	Matej Škrajnar gr.teh.	
Merilo:	1:20	
List:		A-08
Datum:	Avgust 2022	
Pregledal:		

V/Š = 500 / 630 (0.32m2)

Allplan 2020